ZAŁĄCZNIK 1 a

granice obszaru objętego zmianą studium
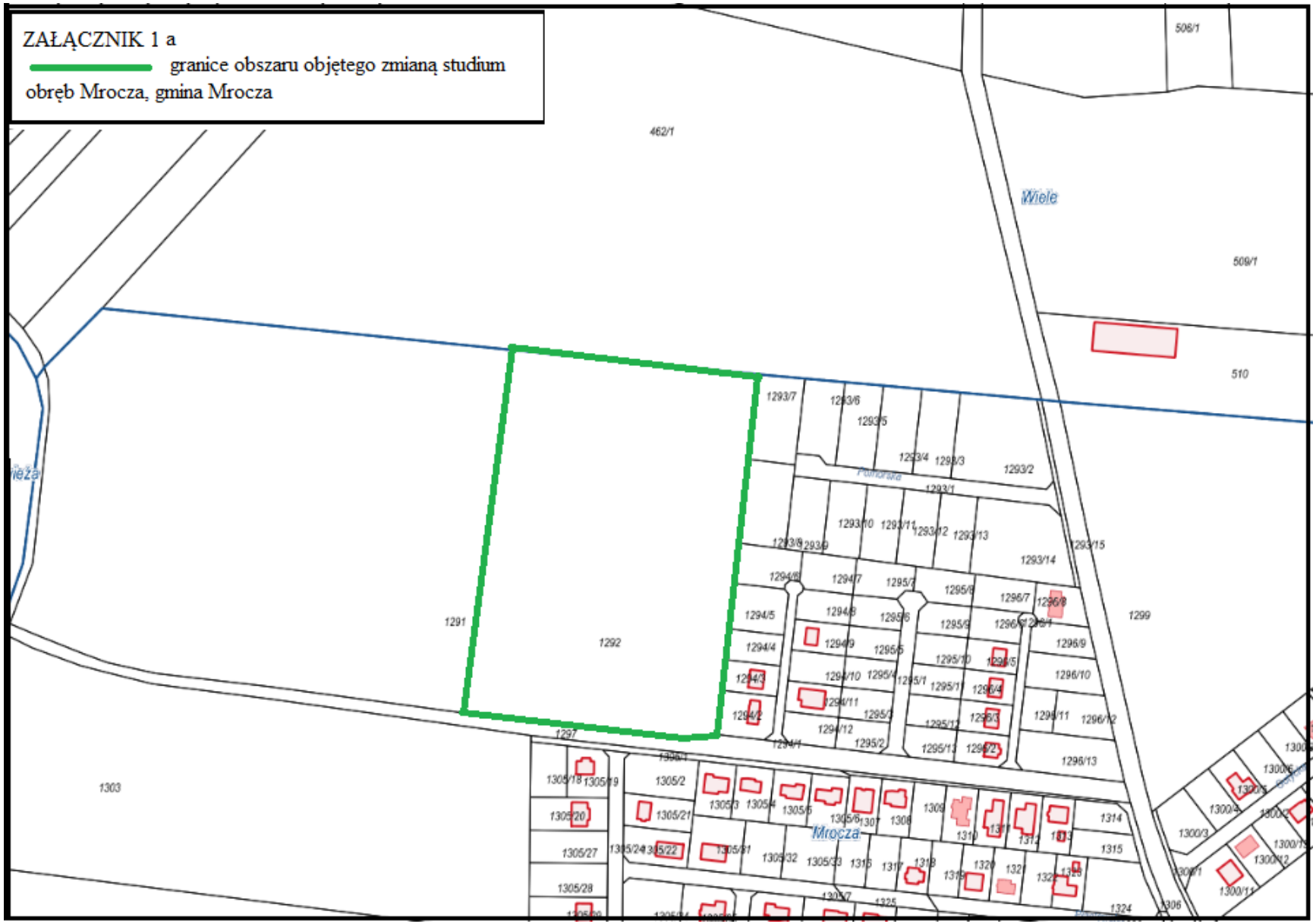
obręb Mrocza, gmina Mrocza