

**ZMIANY MIEJSCOWEGO PLANU OGÓLNEGO
ZAGOSPODAROWANIA PRZESTRZENNEGO
GMINY MROCZA**

SKALA 1:10 000

ZAŁĄCZNIK Nr 1
do uchwały Nr XXIV/222/27/0
Rady Miejskiej w Mroczy
z dnia 8.06.2001 r.

WIEŚ: KOSOWO

Wykonano na kopii rysunku miejscowego planu ogólnego zagospodarowania przestrzennego gm. Mrocza uchwalonego Uchwałą Nr 1/5/93 Rady Miejskiej z dnia 28 stycznia 1993 r. / Dz.U. Woj. bydgoskiego nr 6, poz.81 z dnia 9.04. 1993r/.



Teren objęty zmianą planu — symbol:
K 22 MN/UR

Organ sporządzający zmianę planu:
Zarząd Miasta i Gminy Mrocza

**MIEJSCOWY PLAN ZAGOSPODAROWANIA
PRZESTRZENNEGO DZIAŁKI NR: 128**

Załącznik Nr. 1a
do Uchwały NR XXIV/222/27/0.
Rady Miejskiej w Mroczy
z dnia 8.06.2009 r.

WIEŚ KOSOWO

SKALA 1 : 1000

K22MN/UR

MAPA
SYTUACYJNO - WYSOKOŚCIOWA
SKALA 1:500





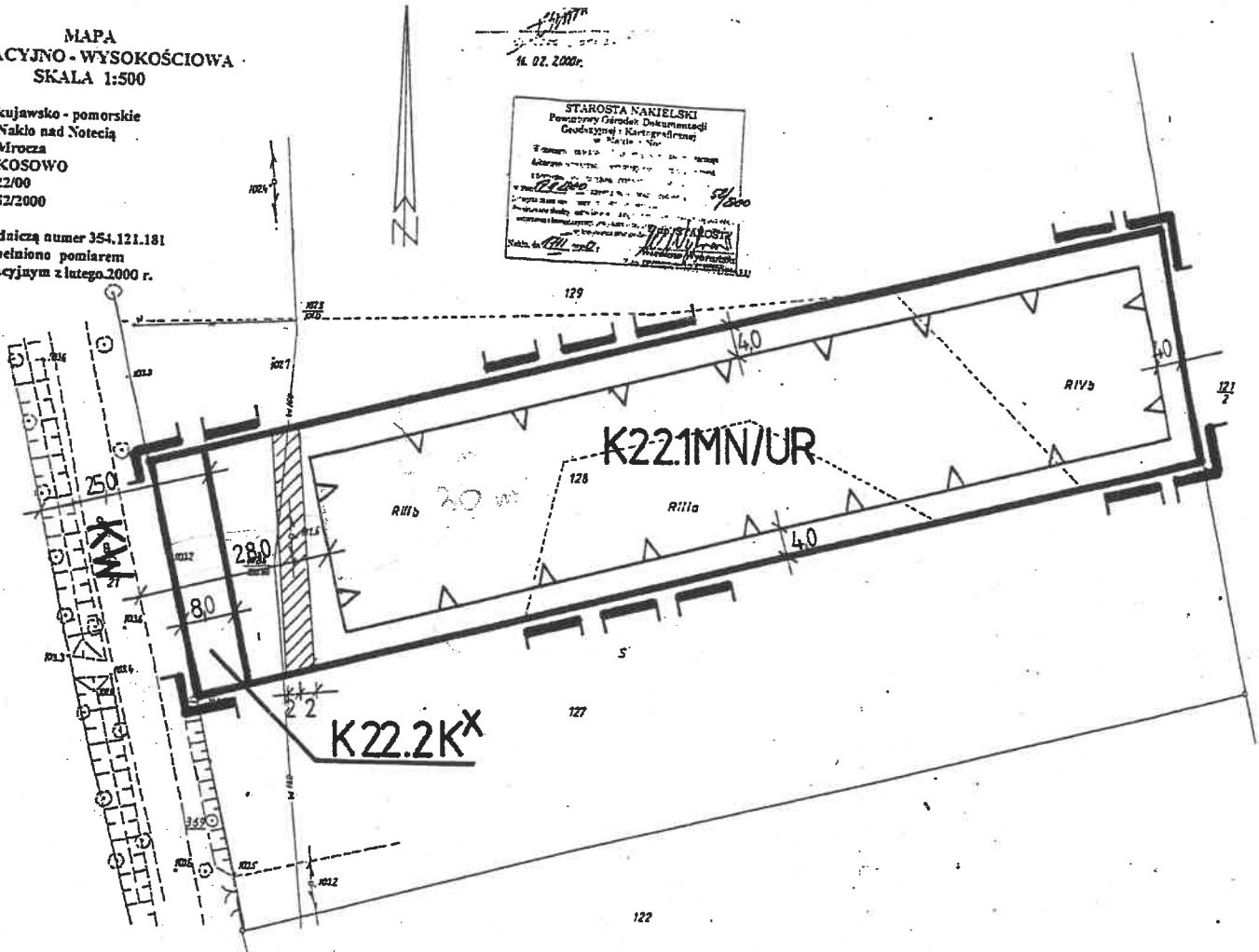
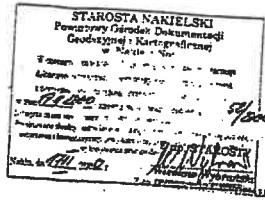

woj. kujawsko - pomorskie
powiat Nakło nad Notecią
gmina Mroczka
obręb KOSOWO
nr ks.rob. 22/00
KERG 52/2000

mapę zasadniczą numer 354.121.181
uzupełniono pomiarem
aktualizacyjnym z lutego 2000 r.

16.02.2009.

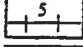

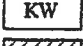
OZNACZENIA

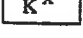
-  **GRANICA OPRACOWANIA**
-  **LINIE ROZGRANICZAJĄCE TERENY O RÓŻNYM SPOSOBIE UŻYTKOWANIA - ŚCIŚLE OKREŚLONE**
-  **NIEPRZEKARCZALNA LINIA ZABUDOWY**
-  **LINIE WYMIAROWE**
-  **TERENY ZABUDOWY MIESZKANIOWEJ Z USŁUGAMI RZEMIEŚLNICZYMI**
-  **DROGA WOJEWÓDZKA**
-  **STREFA TECHNICZNA LINI TELEKOMUNIKACYJNEJ**
-  **TEREN PRZEZNACZONY DO REALIZACJI ZADAŃ PUBLICZNYCH (KOMUNIKACJA I UZBROJENIE)**

**Organ Sporządzający:
Zarząd Miasta i Gminy Mroczka**

**ZMIANY MIEJSCOWEGO PLANU OGÓLNEGO
ZAGOSPODAROWANIA PRZESTRZENNEGO
GMINY MROCZA
SKALA 1:10 000**

ZAŁĄCZNIK Nr 2
do uchwały Nr XXIV/222/27/
Rady Miejskiej w Mroczy
z dnia 8.06.2001

WIEŚ: KRUKÓWKO

Wykonano na kopii rysunku miejscowego planu ogólnego zagospodarowania przestrzennego gm. Mrocza uchwalonego Uchwałą Nr 1/5/93 Rady Miejskiej z dnia 28 stycznia 1993 r. / Dz.U. Woj. bydgoskiego nr 6, poz.81 z dnia 9.04. 1993r/.

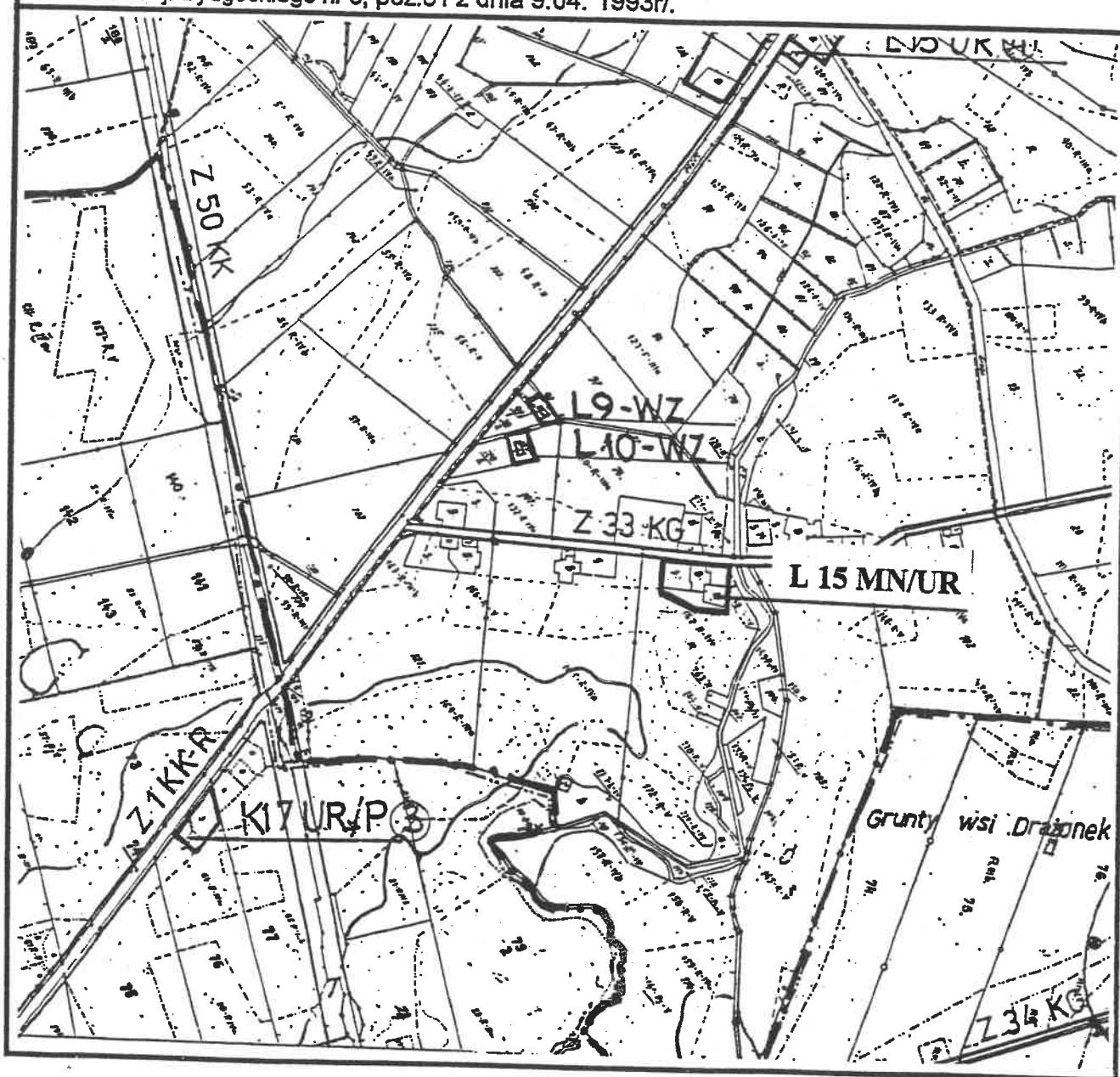

Teren objęty zmianą planu — symbol:

L 15 MN/UR

Organ sporządzający zmianę planu:
Zarząd Miasta i Gminy Mrocza

**MIEJSCOWY PLAN ZAGOSPODAROWANIA
PRZESTRZENNEGO CZĘŚCI DZIAŁKI NR: 111**

Załącznik Nr. 2a
do Uchwały NR XXIV/222/27/c
Rady Miejskiej w Mroczy
z dnia 8.06.2001

WIEŚ KRUKÓWKO SKALA 1 : 1000

L 15 MN/UR

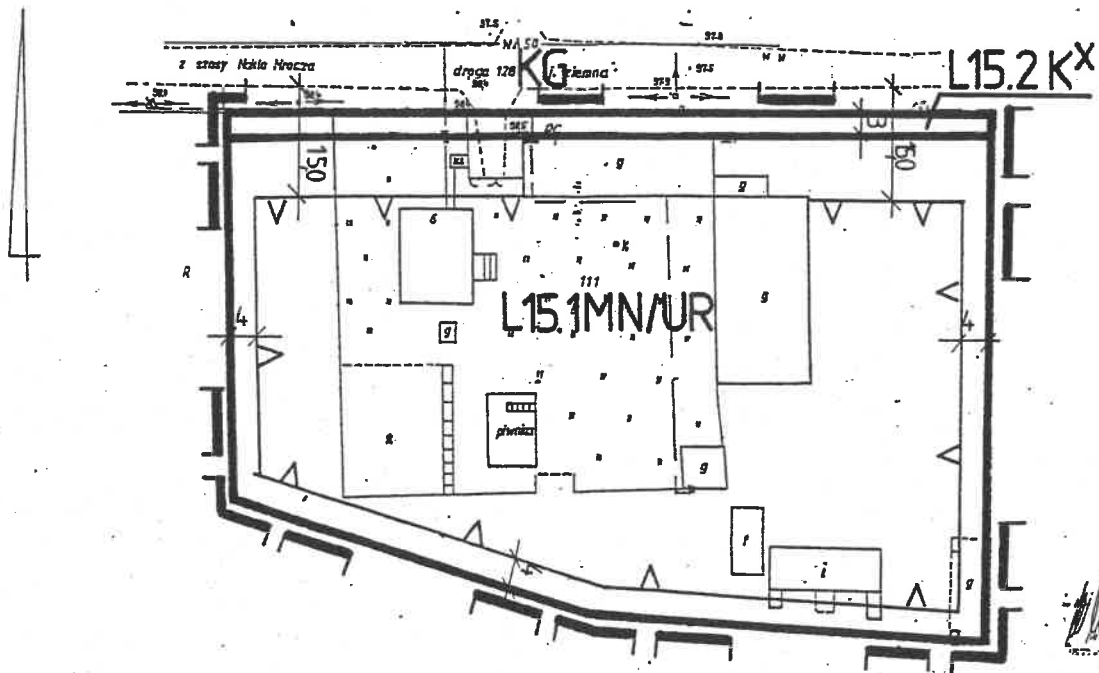

OZNACZENIA

- | | |
|--|--|
| | GRANICA OPRACOWANIA |
| | LINIE ROZGRANICZAJĄCE TERENY O RÓŻNYM SPOSOBIE UŻYTKOWANIA -ŚCIŚLE OKREŚLONE |
| | NIEPRZEKRA CZALNA LINIA ZABUDOWY |
| | LINIE WYMIAROWE |
| | TERENY ZABUDOWY MIESZKANIOWEJ Z USŁUGAMI RZEMIEŚLNICZYMI |
| | DROGA GMINNA |
| | TEREN PRZEZNACZONY DO REALIZACJI ZADAŃ PUBLICZNYCH (KOMUNIKACJA I UZBROJENIE) |

**Organ Sporządzający:
Zarząd Miasta i Gminy Mroczy**

**ZMIANY MIEJSCOWEGO PLANU OGÓLNEGO
ZAGOSPODAROWANIA PRZESTRZENNEGO
GMINY MROCZA**

SKALA 1:10 000

**ZAŁĄCZNIK Nr 3
do uchwały Nr XXIV/222/
Rady Gminy Mrocza
z dnia 8.06.2001**

WIEŚ: OSTROWO

Wykonano na kopii rysunku miejscowego planu ogólnego zagospodarowania przestrzennego gm. Mrocza uchwalonego Uchwałą Nr 1/5/93 Rady Gminy Mrocza z dnia 28 stycznia 1993 r. / Dz.Urz.Woj. Bydgoskiego Nr 6 , poz.81 z dnia 9.04. 1993r/.

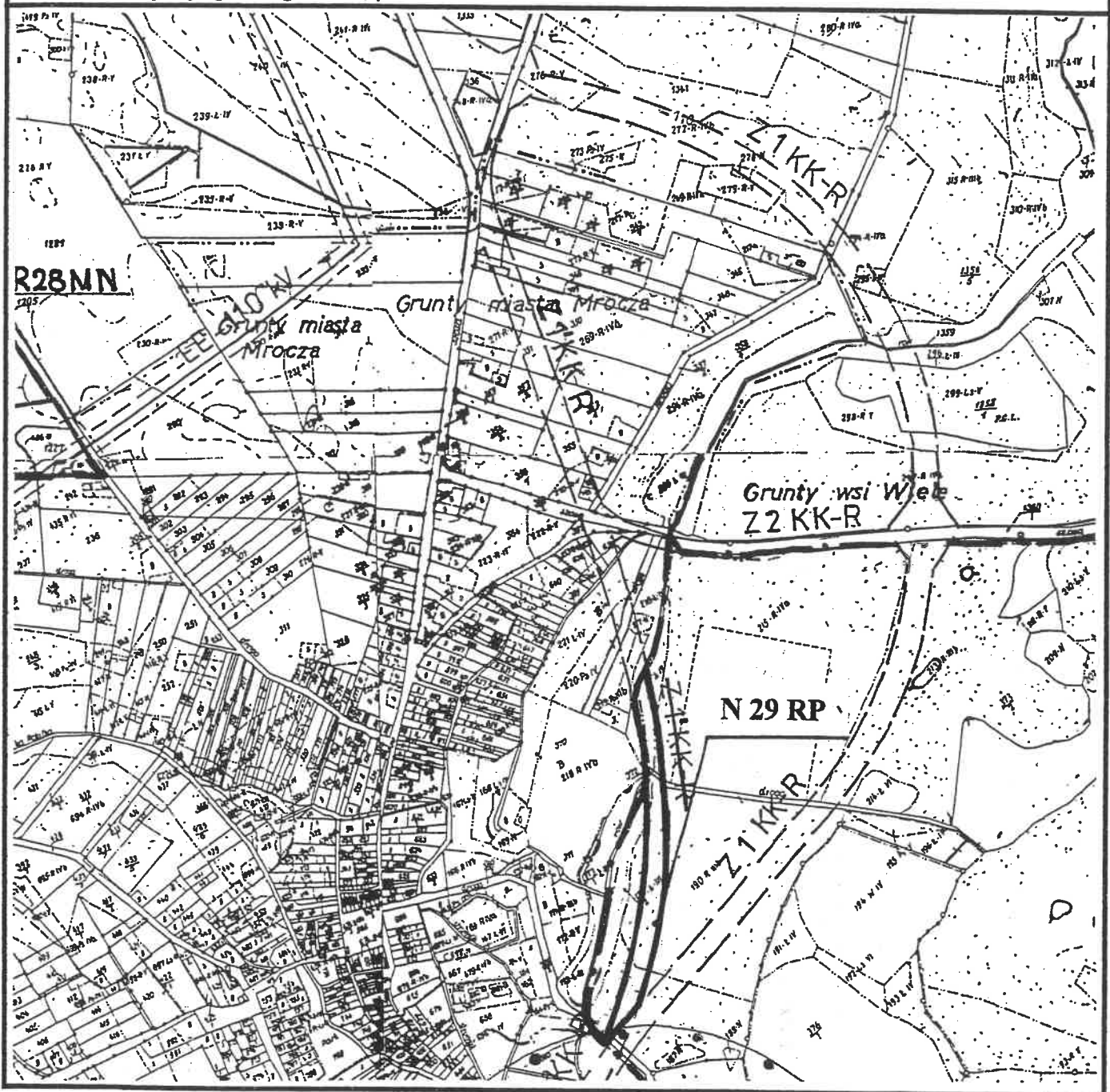

Teren objęty zmianą planu — symbol:

N 29 RP

Organ sporządzający zmianę planu
Zarząd Miasta i Gminy Mrocza

ZMIANY MIEJSCOWEGO PLANU OGÓLNEGO
ZAGOSPODAROWANIA PRZESTRZENNEGO
GMINY MROCZA SKALA 1:10 000

ZALĄCZNIK Nr 4
do uchwały Nr XXIV/222/27/01
Rady Miejskiej w Mroczy
z dnia 8.06.2001r

WIEŚ: ROŚCIMIN

Wykonano na kopii rysunku miejscowego planu ogólnego zagospodarowania przestrzennego gm. Mrocza, uchwalonego Uchwałą Nr 1/5/93 Rady Miejskiej z dnia 28 stycznia 1993 r. / Dz.U. Woj. bydgoskiego nr 6, poz.81 z dnia 9.04. 1993r/.

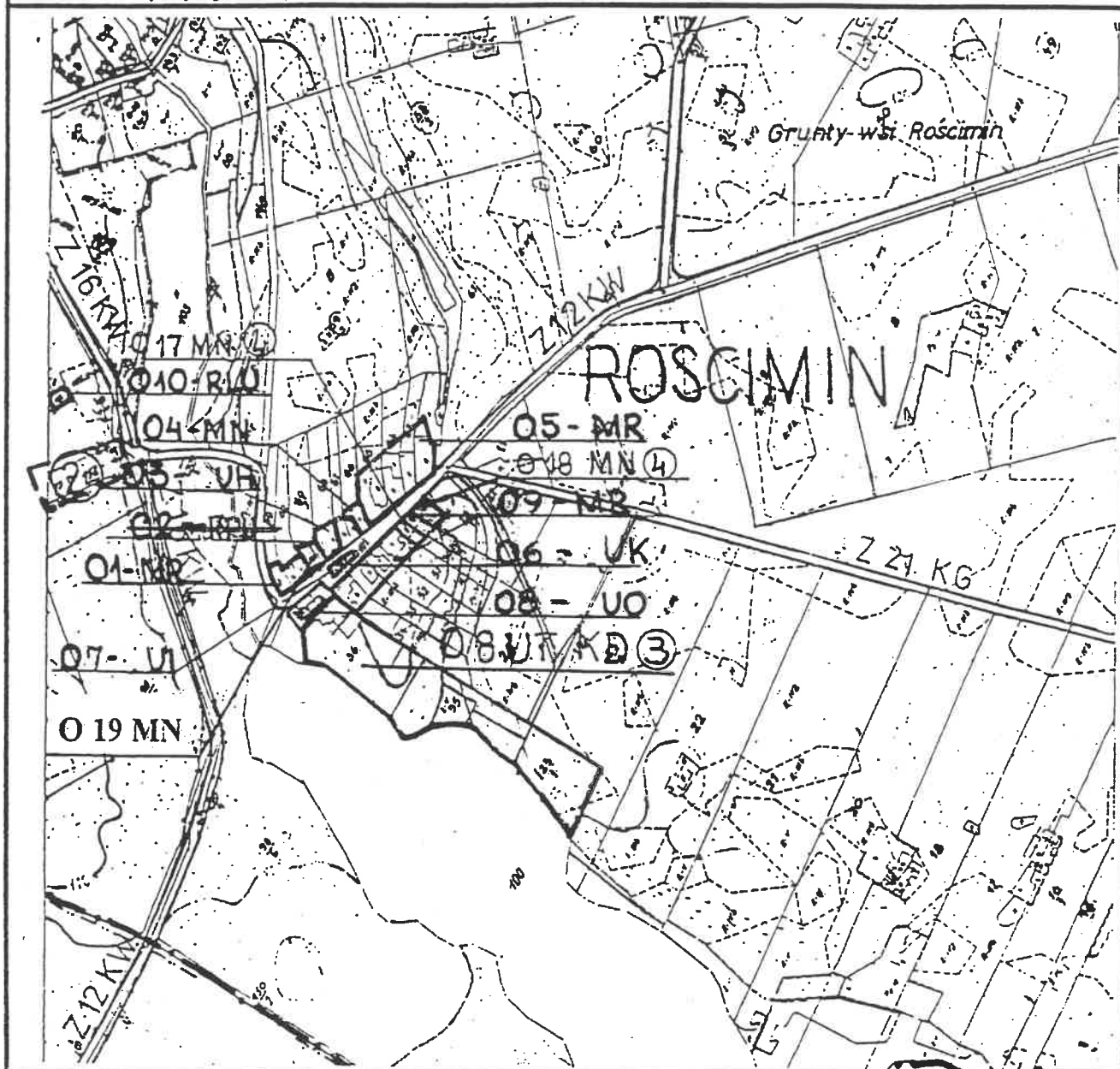

Teren objęty zmianą planu — symbol:

O 19 MN

Organ sporządzający zmianę planu:
Zarząd Miasta i Gminy Mrocza

**MIEJSCOWY PLAN ZAGOSPODAROWANIA
PRZESTRZENNEGO DZIAŁKI NR: 69/1**

Załącznik Nr. 4a
do Uchwały NR XXIV/222/27/0
Rady Miejskiej w Mroczy
z dnia 8.06.2001

WIEŚ ROŚCIMIN

SKALA 1 : 1000

019 MN

**MAPA SYTUACYJNO-WYSOKOŚCIOWA
Z UZBROJENIEM TERENU
1:500**

woj.: kujawsko-pomorskie
powiat: Nakło n. Not.
gmina: Mroczy
obręb: **ROŚCIMIN**
Mapa sporządzona na podstawie pom. uzup. z 01.2000r
i mapy syl-wys ark. 346.334.093
KERG. 34/2000
wyk:

Usługi Geodezyjne
Krzysztof Maczka
uprzedzenia nr 8410
Dębowa 25, 88-110 Sudół
tel 379-87-48
31.01.2000

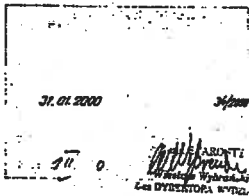

OZNACZENIA



GRANICA OPRACOWANIA



**LINIE ROZGRANICZAJĄCE TERENY O RÓŻNYM
SPOSOBIE UŻYTKOWANIA - ŚCIŚLE OKREŚLONE**



NIEPRZEKRA CZALNA LINIA ZABUDOWY

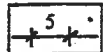

LINIE WYMIAROWE

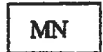

TEREN ZABUDOWY MIESZKANIOWEJ



DROGA POWIATOWA

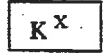

**TEREN PRZEZNACZONY DO REALIZACJI
ZADAŃ PUBLICZNYCH (KOMUNIKACJA I UZBROJENIE)**

**Organ Sporządzający:
Zarząd Miasta i Gminy Mroczy**

**ZMIANY MIEJSCOWEGO PLANU OGÓLNEGO
ZAGOSPODAROWANIA PRZESTRZENNEGO
GMINY MROCZA SKALA 1:10 000**

ZAŁĄCZNIK Nr 5
do uchwały Nr *XXIV/222/27/c*
Rady Miejskiej w Mroczy
z dnia *8.06.2001*

WIEŚ: WIELE

Wykonano na kopii rysunku miejscowego planu ogólnego zagospodarowania przestrzennego gm. Mrocza uchwalonego Uchwałą Nr 1/5/93 Rady Miejskiej z dnia 28 stycznia 1993 r. / Dz.U. Woj. bydgoskiego nr 6, poz.81 z dnia 9.04. 1993r/.

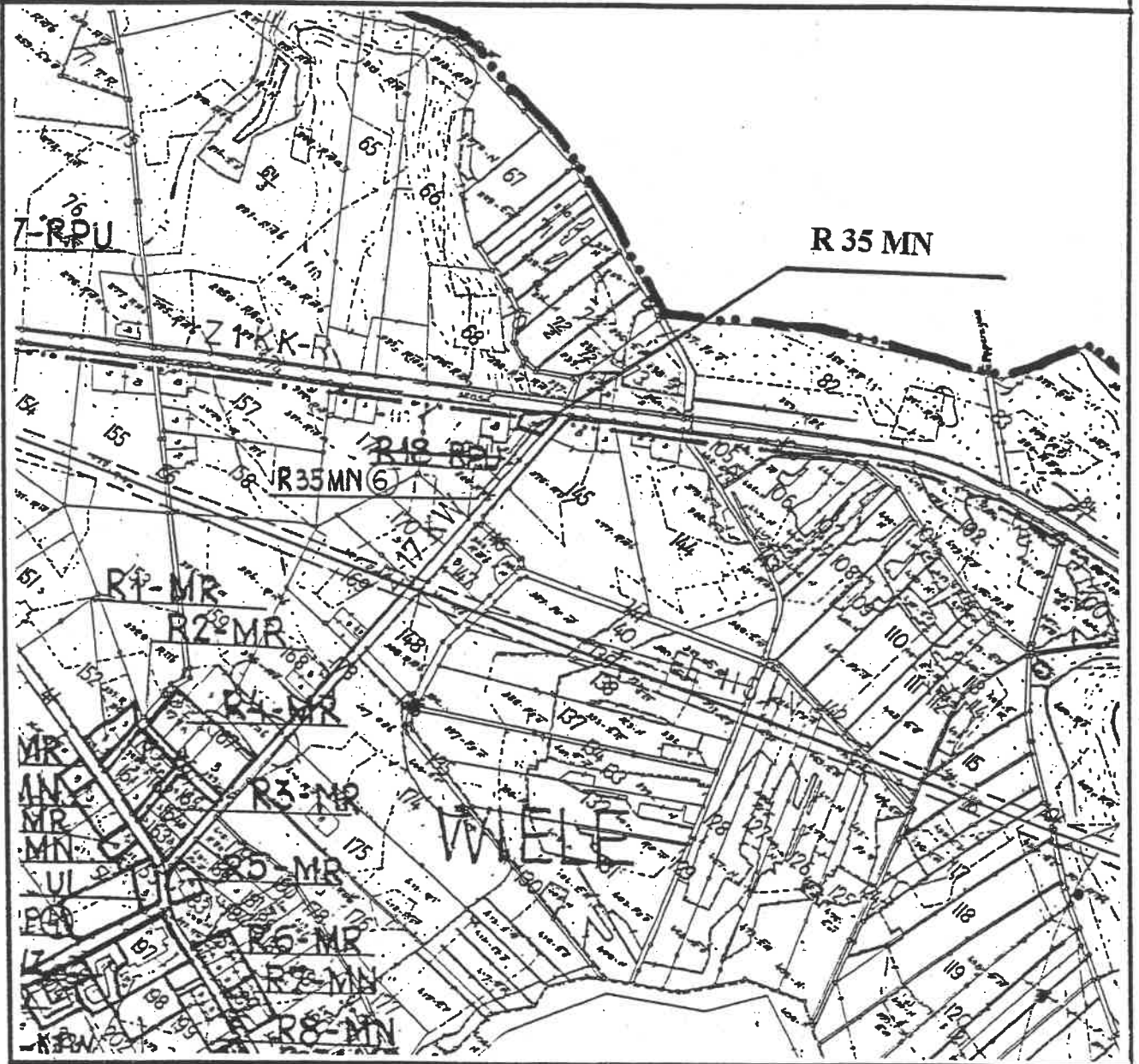

Teren objęty zmianą planu — symbol:

R 35 MN

Organ sporządzający zmianę planu:
Zarząd Miasta i Gminy Mrocza

Zmiana w miejscowym planie zagospodarowania
przestrzennego gminy Mrocza uchwalonego Uchwałą Nr X / 88 /99
Rady Miejskiej w Mroczy z dnia 29 października 1999 r.
(DZ.Urz.Woj. Kuj - Pom. z 1999 r , nr 97 poz 1054)
dotycząca działki nr 172/3

Załącznik nr 5a
do Uchwały Nr XXIV/222/2001
Rady Miejskiej w Mroczy
z dnia 06.06.2001

WIEŚ WIELE



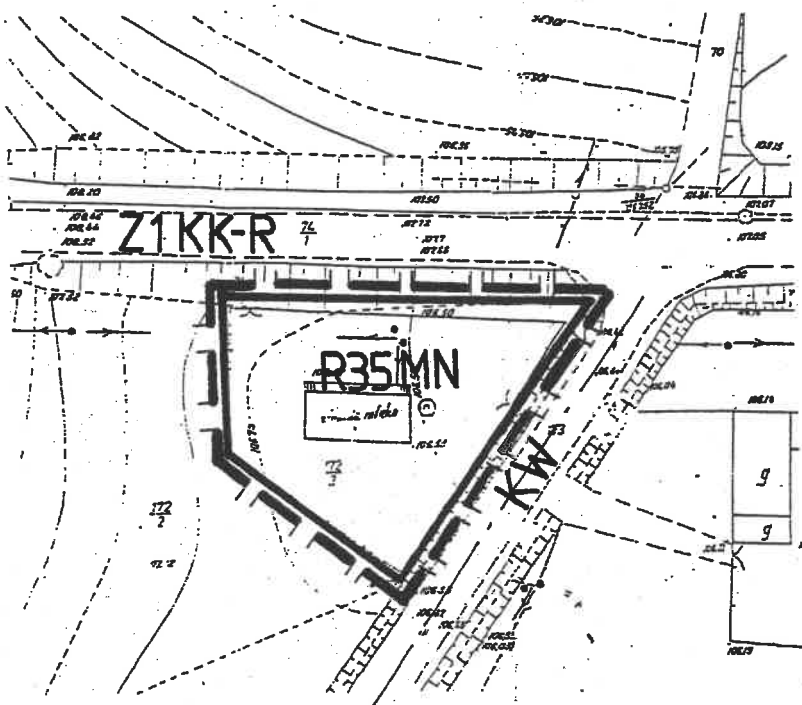
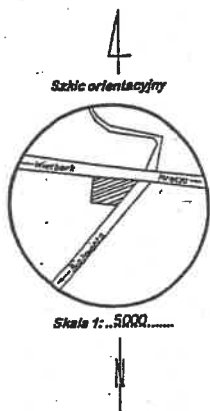

SKALA 1 : 1000

R 35 MN

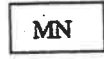

GEGLIX S.A.
USŁUGI GEODEZYJNE
os. Sobieskiego 4111, PATEREK
20-100 Mroza S.M., tel. 308-11-04
Biuro i pracownia
ul. Sobieskiego 4111, PATEREK
Mroza S.M.
L. dz. ew. pom. 515/98 Nr ks. robót 126/98

OZNACZENIA

-  GRANICA OPRACOWANIA
-  LINIE ROZGRANICZAJĄCE TERENY O RÓŻNYM SPOSOBIE UŻYTKOWANIA - ŚCIŚLE OKREŚLONE
-  TEREN ZABUDOWY MIESZKANIOWEJ
-  DROGA WOJEWÓDZKA
-  DROGA POWIATOWA

Organ Sporządzający:
Zarząd Miasta i Gminy Mrocza

**ZMIANY MIEJSCOWEGO PLANU OGÓLNEGO
ZAGOSPODAROWANIA PRZESTRZENNEGO
GMINY MROCZA
SKALA 1:10 000**

ZALĄCZNIK Nr 6
do uchwały Nr *XXIV/222/27/c*
Rady Miejskiej w Mroczy
z dnia *8.06.2001*

WIEŚ: WIELE

Wykonano na kopii rysunku miejscowego planu ogólnego zagospodarowania przestrzennego gm. Mrocza uchwalonego Uchwałą Nr 1/5/93 Rady Miejskiej z dnia 28 stycznia 1993 r. / Dz.U. Woj. bydgoskiego nr 6, poz.81 z dnia 9.04. 1993r/.

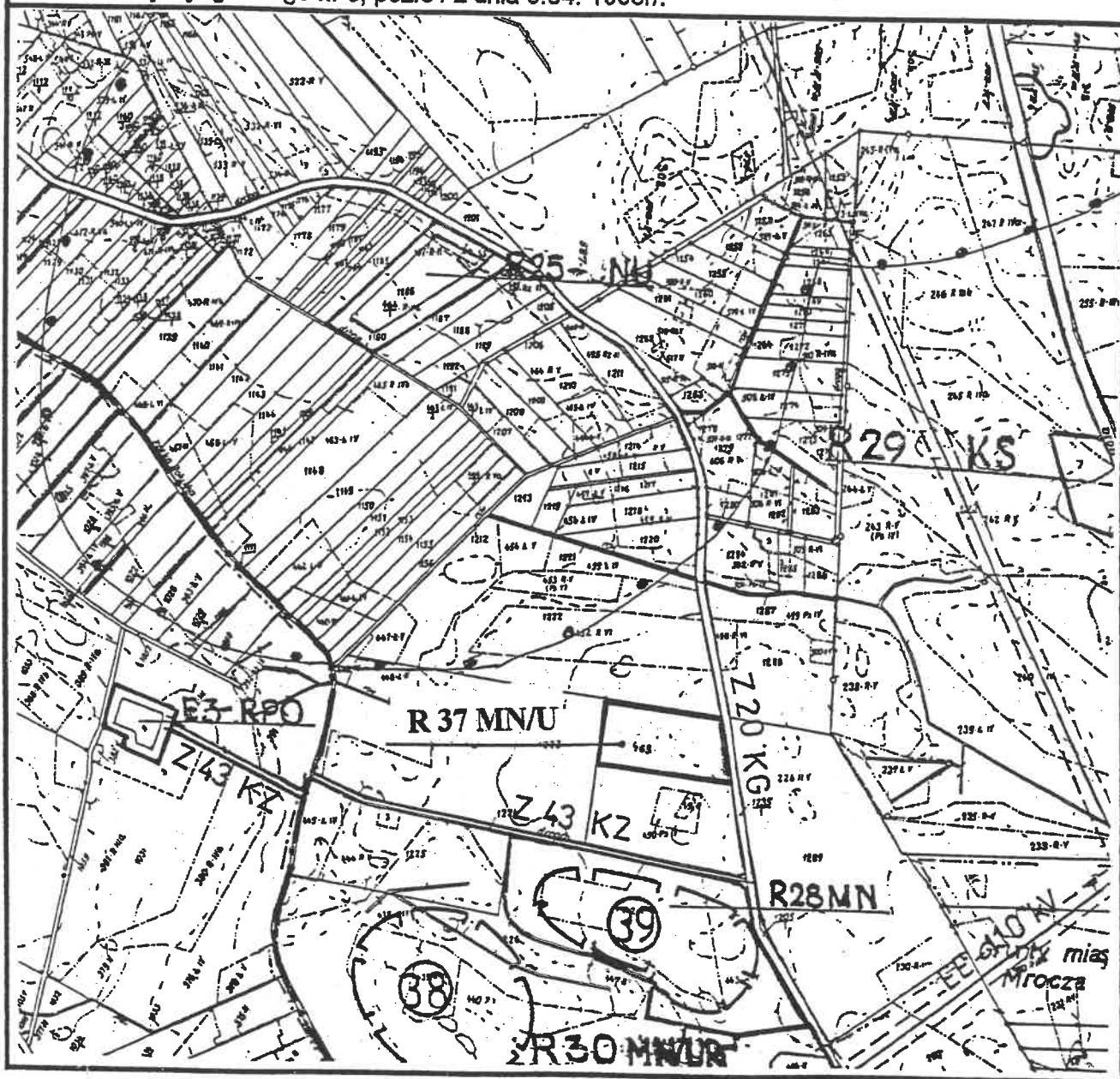

Teren objęty zmianą planu — symbol:

R 37 MN/U

Organ sporządzający zmianę planu:
Zarząd Miasta i Gminy Mrocza

**ZMIANY MIEJSCOWEGO PLANU OGÓLNEGO
ZAGOSPODAROWANIA PRZESTRZENNEGO
GMINY MROCZA SKALA 1:10 000**

ZAŁĄCZNIK Nr 7
do uchwały Nr *XXIV/222/27/01*
Rady Miejskiej w Mroczy
z dnia *6.06.2001*

WIEŚ: WYRZA

Wykonano na kopii rysunku miejscowego planu ogólnego zagospodarowania przestrzennego gm. Mrocza uchwalonego Uchwałą Nr 1/5/93 Rady Miejskiej z dnia 28 stycznia 1993 r. / Dz.U. Woj. bydgoskiego nr 6, poz.81 z dnia 9.04. 1993r/.

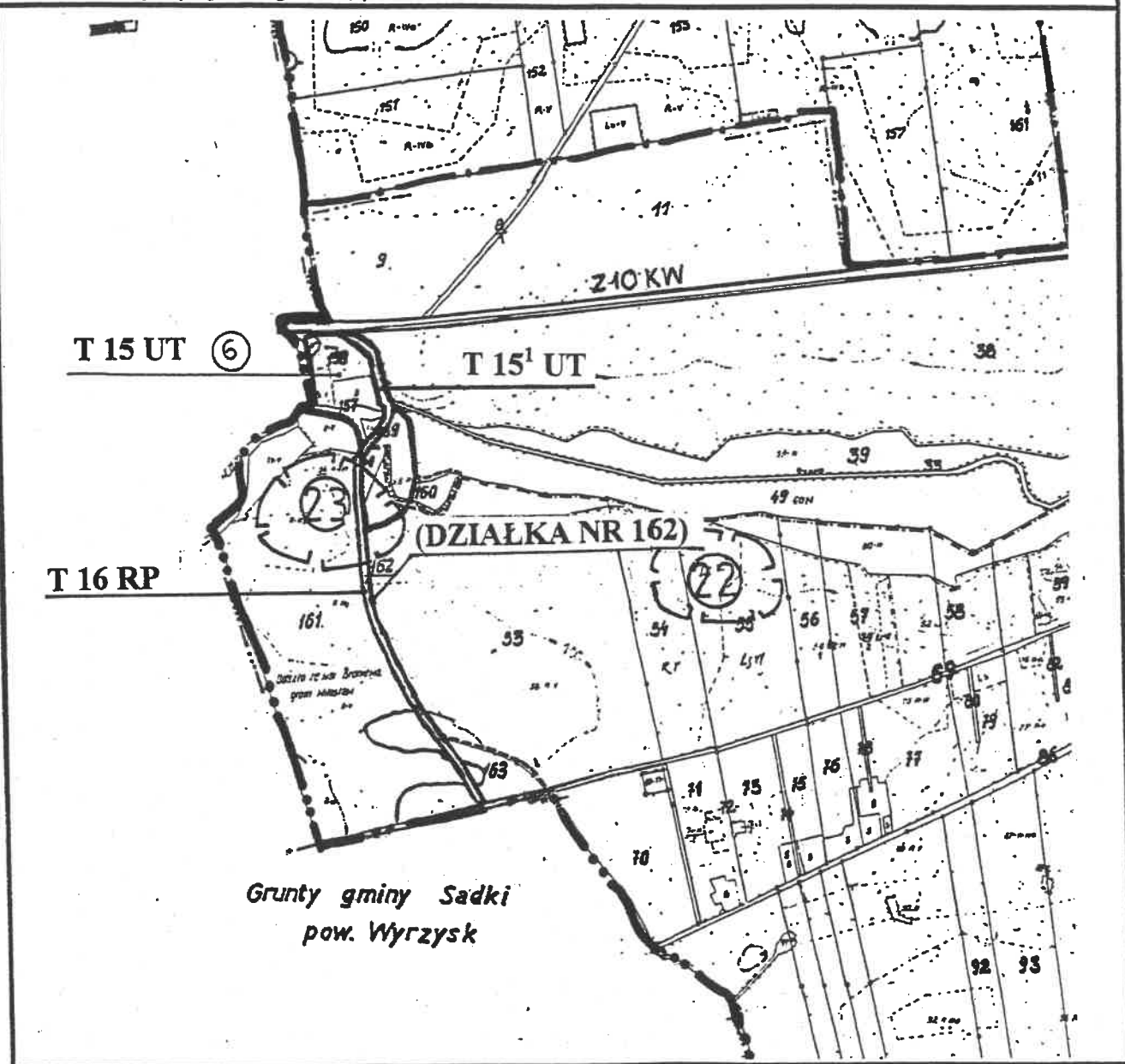

Teren objęty zmianą planu — symbol:

T 15¹ UT

T 16 RP

Organ sporządzający zmianę planu:
Zarząd Miasta i Gminy Mrocza